



## Programm

**Heinrich Schütz**  
(1585–1672)

**Also hat Gott die Welt geliebt**  
Motette

### Johannespassion

Historie des Leidens und Sterbens unsers Herrn und  
Heylandes Jesu Christi nach dem Evangelisten St. Johannem

Introitus  
Gefangennahme Jesu  
Jesus von Hannas und Kaiphas, Verleugnung des Petrus  
Jesus von Pilatus  
Geißelung und Verspottung  
Jesu Verurteilung  
Kreuzigung und Tod  
Beschluß

Evangelist	Florian Feth
Jesus	Joachim Kügler
Magd	Theresa Mockel
Petrus	Martin Hummel
Knecht	Christoph Genzel
Pilatus	Aldo Isidori

**Franz Schubert**  
(1797–1828)

**Messe in G-Dur**  
Kyrie–Gloria–Credo–Sanctus–Benedictus–Agnus Dei

Theresa Mockel, Sopran  
Annette Odenwald, Alt  
Aldo Isidori, Tenor  
Joachim Kügler, Bass



## Ausführende



### Florian Feth

Der Tenor Florian Feth wurde 1986 in Kaiserslautern geboren. Sein Gesangstudium begann er im Wintersemester 2005 bei Professor Andreas Karasiak in Mainz. Dieses führt er seit Wintersemester 2010 in Frankfurt bei Professor Thomas Heyer fort. Zudem belegte er Meisterkurse bei James Taylor, Gerd Türk und Thomas Heyer. Er arbeitete bereits solistisch zusammen mit Dirigenten wie Ralf Otto, Wolfgang Seeliger und Helmuth Rilling. Er wirkte im Rahmen des New European Opera Festivals in Mozarts Zaide mit. Weitere Engagements führten ihn ans Theater Koblenz und an die Oper Frankfurt. 2010 sang er den Tenorpart in einer Uraufführung Christian Starks unter der

Leitung Beat Furrers im Bockenheimer Depot. Der Schwerpunkt seines sängerischen Schaffens liegt auf dem Konzertgesang, speziell auf den barocken Oratorien Händels und Bachs.

### Der Neeber-Schuler-Chor

Der Neeber-Schuler-Chor ist einer der ältesten Chöre Frankfurts. Er entstand aus dem Zusammenschluß des 1828 gegründeten Liederkranz mit dem Neeb'schen und Schuler'schen Männerchor. Dem nach dem Krieg wirkenden, nunmehr gemischten Chor wurde 1972 ein Kinderchor angegliedert. Später kam noch ein Jugendchor hinzu. Seit Sommer 1994 existiert im Kinderchorbereich eine enge Zusammenarbeit mit der Heinrich-Seliger-Schule. Der Neeber-Schuler-Chor ist heute einer der wenigen Chorverbände in Frankfurt am Main, die über einen Kinder-, Jugend- und Erwachsenenchor ver-





fügen. Aufgrund dieser Konstellation kann der Gesamtchor in verschiedenen Zusammensetzungen differenziert und abwechslungsreich sein künstlerisches Programm bewältigen, das grundsätzlich zu jedem Projekt neu erarbeitet wird und nicht auf immer wiederkehrende Repertoirestücke zurückgreift. Die mit-singenden Kinder in das teilweise für sie anspruchsvolle Programm miteinzubeziehen, ist Teil eines pädagogisch-künstlerischen Konzepts. Der Neeber-Schuler-Chor ist Träger der Mozart-Stiftung, Inhaber der Goldenen Medaille für Kunst und Wissenschaft und der Zelter-Plakette.



#### Helmut Bartel

Die künstlerische Leitung des Neeber-Schuler-Chores liegt in den Händen von Dr. Helmut Bartel, geboren am 11. Juni 1949 in Bad Mergentheim.

Nach dem Studium der Musikerziehung sowie Chor- und Orchesterleitung an der Staatlichen Hochschule für Musik und Darstellende Kunst in Frankfurt, unter anderem bei Helmuth Rilling, promovierte er in Musikwissenschaft an der Johann Wolfgang Goethe-Universität

Frankfurt am Main über Heinrich Adam Neeb, einen Frankfurter Komponisten und Namensgeber des Chores.

Heute ist er Oberstudienrat am Heinrich von Gagern-Gymnasium in Frankfurt und hat einen Lehrauftrag im Bereich Musikpädagogik an der Frankfurter Musikhochschule. Helmut Bartel übernahm den Neeber-Schuler-Chor 1977, mit dem er zahlreiche Konzerte in Deutschland gab. Konzertreisen führten unter anderem nach England, Österreich, Ungarn, Spanien, Belgien und in die Schweiz.

Zuvor leitete er verschiedene Chöre im Frankfurter Raum und konnte so 1995 sein 25-jähriges Chorleiterjubiläum feiern. 1983 wurde er von der Arbeitsgemeinschaft Deutscher Chorverbände zum Chordirektor ADC für besondere Leistungen ernannt.

Die 1838 gegründete Frankfurter Mozartstiftung, die noch heute Stipendien für junge Komponisten zur Verfügung stellt, wählte ihn 1993 in ihren Verwaltungsrat. Die Stadt Frankfurt verlieh ihm 2004 die Bürgermedaille für langjährige ehrenamtliche musikalische Aktivitäten mit lokalem Schwerpunkt. Seit 2008 ist er Leiter der Frankfurter Universitätsmusik und seit 2011 Universitätsmusikdirektor der Johann Wolfgang Goethe-Universität Frankfurt am Main.

#### Weitere Informationen erhalten Sie im Internet oder per E-Mail:

[www.neeber-schuler-chor.de](http://www.neeber-schuler-chor.de)

Wenn Sie zukünftig per E-Mail Konzertankündigungen des Neeber-Schuler-Chores erhalten möchten, so geben Sie uns bitte unter [info@neeber-schuler-chor.de](mailto:info@neeber-schuler-chor.de) Bescheid.

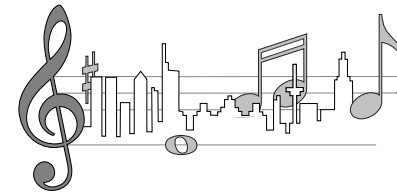

## Neeber-Schuler-Chor

Frankfurter Liederkranz 1828 e.V.  
Frankfurt am Main

# Passionskonzert

Heinrich Schütz,  
Johannespassion

Franz Schubert,  
G-Dur Messe

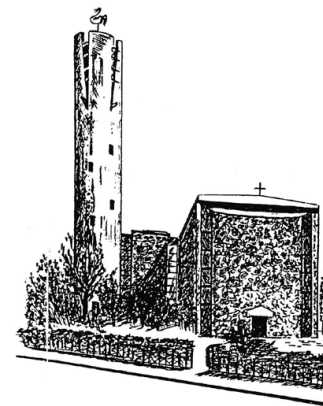

Sonntag, 17. April 2011,

17.00 Uhr

in St. Wendel,  
Altes Schützenhüttengässchen 6,  
Frankfurt/Sachsenhausen